Evangelische
Hochschule
TABOR

TABOR GEMEINDE-KOLLEG

2022 / 2023

TABOR GEMEINDE-KOLLEG

2022 / 2023

Evangelische Hochschule TABOR

HERZLICH WILLKOMMEN

beim TABOR-Gemeindekolleg!

Wir freuen uns sehr, dass wir Ihnen wieder die Möglichkeit anbieten können, durch Seminare beim TABOR-Gemeindekolleg in biblischen Themen und in Themen der Gemeindearbeit tiefer zu bohren, Neues zu entdecken und Perspektiven zu entwickeln – für Sie persönlich und für Ihre Gemeinde!

Neben neuen interessanten Themen bieten wir in der neuen Runde im Winter 2022/23 einige Seminare nochmals an, die coronabedingt ausgefallen sind.

Die Seminare richten sich an Ehrenamtliche und Interessierte in Gemeinden und Gemeinschaften. Als Evangelische Hochschule TABOR wollen wir durch das TABOR-Gemeindekolleg die Verbindung zu den Gemeinden stärken und Unterstützung für die Gemeindepraxis anbieten.

Es gibt wieder attraktive Ermäßigungen für alle, die andere Teilnehmerinnen oder Teilnehmer mitbringen.

Prof. Dr. Norbert Schmidt
Rektor der EH Tabor

Prof. Dr. Johannes Zimmermann
Leiter des Tabor-Gemeindekollegs

www.eh-tabor.de/gemeindekolleg

INFOS UND TERMINE

Winterhalbjahr 2022/23

TAGESABLAUF DER SEMINARE

10.00 - 12.00 Uhr	Einführung und Erster Seminarteil
12.00 - 13.00 Uhr	Mittagessen
13.00 - 14.30 Uhr	Zweiter Seminarteil
14.30 - 15.00 Uhr	Kaffeepause
15.00 - 16.30 Uhr	Dritter Seminarteil
(evtl. 16.45 - 17.30 Uhr	Seminarabschluss)

ANMELDUNG

Wir empfehlen die Online-Anmeldung über www.eh-tabor.de/gemeindekolleg. Sie können sich aber auch postalisch anmelden. Auf Anfrage sind Übernachtungen in Tabor möglich. Nach Eingang der Anmeldung erhalten Sie eine Rechnung und weitere Informationen; die Bezahlung erfolgt per Überweisung.

KOSTEN

Die Seminarkosten für Präsenzseminare schließen die Teilnahme an den Seminaren, Seminarunterlagen, Mittagessen, Kaffeepause mit Kaffee und Kuchen sowie Getränke ein (bei digitaler Teilnahme entfallen die Mahlzeiten).

Gutscheine: Wollen Sie ein Seminar verschenken? Wir stellen gerne einen Gutschein aus.

Frühbucherrabatt: Bis zwei Wochen vor Seminarbeginn bezahlen Sie 10,- € weniger.

Teilnehmer werben: Für jeden weiteren Teilnehmer, den Sie mitbringen, bezahlen Sie 10,- € weniger. Nennen Sie uns Namen und Anschrift der geworbenen Personen; diese müssen sich auch anmelden.

Auszubildende/Studierende erhalten 50% Ermäßigung.

CORONA

Falls die Seminare aufgrund der Corona-Krise nicht in Präsenz stattfinden können, werden sie als Videokonferenzen mit den reduzierten Gebühren für digitale Teilnahme durchgeführt.

KONTAKT UND SEMINARORT

Ev. Hochschule TABOR
Dürerstraße 43, 35039 Marburg
Tel. 06421 967-431
gemeindekolleg@eh-tabor.de
www.eh-tabor.de/gemeindekolleg

BIBLISCHE THEMEN | B1 - B2
GEMEINDEPRAXIS | P1 - P4

PRÄSENZ UND DIGITAL

Samstag, 29.10.2022

B1 **VERSTEHST DU, WAS DU LIEST?** 6
Impulse zum Verständnis des Alten Testaments
Jens Pracht

P1 **SOZIALE MEDIEN IN DER GEMEINDE** 8
Digitale Plattformen verstehen und nutzen
Hanna Fett, Patrick Senner

Samstag, 18.2.2023

B2 **GEMEINDE IM NEUEN TESTAMENT** 10
Orientierung für heute finden
Prof. Dr. Detlef Häußer

P2 **DIE KUNST VERSTEHENDER GESPRÄCHE** 12
Gesprächsführung in der Seelsorge
Otto Lang

Samstag, 1.4.2023

P3 **ALS TEAM EFFEKTIV UND BEGEISTERT ZUSAMMENARBEITEN** 14
Mitarbeitende führen, motivieren und gemeinsam Gottes Ziele erreichen
Direktor Matthias Frey

P4 **WIE „TICKT" DIE JUNGE GENERATION?** 16
„Millennials" verstehen lernen und für Gemeinde begeistern
Felix Padur

Konzept // Design: www.ArtFactory.de
Bildnachweis: alle Fotos von EH TABOR, mit Ausnahme von Shutterstock (Seite 1, 2, 6, 8, 10, 16), Unsplash (Seite 12) und 123RF.de (Seite 14)

© EH TABOR | Stand: 7.6.2022

„Fürwahr, du kannst nicht zuviel in der Schrift lesen; und was du liesest, kannst du nicht zu gut lesen; was du gut liesest, kannst du nicht zu gut verstehen; was du gut verstehest, kannst du nicht zu gut lehren; was du gut lehrest, kannst du nicht zu gut leben."

Martin Luther

VERSTEHST DU, WAS DU LIEST?

Impulse zum Verständnis des Alten Testaments

Im Alten Testament finden sich verschiedene Arten von Texten: Erzählungen, Gesetzestexte, Prophetenworte und Poesie. Jede Gattung hat ihre Eigenarten und Herausforderungen. Ein Psalm will anders gelesen werden als ein Kriegsbericht, ein Wort der Weisheit ist keine Prophezeiung.

Das Seminar bietet Hilfestellung, die Eigenheiten alttestamentlicher Texte gut wahrzunehmen und zu verstehen. Auf was ist bei den unterschiedlichen Textformen zu achten, wie können die Texte mit Gewinn gelesen und angewendet werden? Texte aus allen Teilen des Alten Testaments werden beispielhaft vorgestellt. Es ist Raum für Fragen und Gespräch.

Termin	Samstag, 29.10.2022; 10-17 Uhr
Referent	Jens Pracht geb. 1972, M. Th., Lehrbeauftragter für Hebräisch und Bibelwissenschaft an der EH TABOR
Kosten	Präsenz: 59,- € (bis 15.10.2022; dann 69,- €) inkl. Mittagessen und Kaffeepause

SOZIALE MEDIEN FÜR GEMEINDEN

Digitale Plattformen verstehen und nutzen

PRÄSENZ UND DIGITAL

Soziale Medien sind das Internetphänomen des dritten Jahrtausends schlechthin.

Soziale Medien (Social Media) bezeichnen digitale Medien und Plattformen, die es Nutzern ermöglichen, sich im Internet zu vernetzen und Inhalte auszutauschen. Dazu zählen Plattformen wie Facebook, Tiktok, Instagram, Podcast und andere.

Das Seminar wendet sich an Einsteiger ebenso wie an Fortgeschrittene. Es geht um Einführung und Information ebenso wie um die Möglichkeiten praktischer Anwendung, zugeschnitten für den gemeindlichen Kontext. Dazu zählt auch das Erstellen von Videos mit dem Handy. Es gibt viel Zeit zum Ausprobieren und für Fragen. Ziel ist es, die neuen und in der jungen Generation verbreiteten Medien zu kennen, zu verstehen – und anwenden zu können.

Termin	Samstag, 29.10.2022; 10-17 Uhr
Referenten (Fotos v.l.n.r.)	Hanna Fett geb. 1964, Master of Music, Marburg, Öffentlichkeitsreferentin der Studien- und Lebensgemeinschaft TABOR Patrick Senner geb. 1990 Wunstorf, Jugend- und Bildungsreferent des EC Niedersachsen, Leiter des Social Media Bootcamps und der Social Media Night (Berlin)
Kosten	Präsenz: 59,- € (bis 15.10.2022; dann 69,- €) inkl. Mittagessen und Kaffeepause Digitale Teilnahme: 35,- € (bis 15.10.2022; dann 45,- €)

Sie blieben aber beständig
in der Lehre der Apostel
und in der Gemeinschaft
und im Brotbrechen und im Gebet.

Apg 2,42

GEMEINDE IM NEUEN TESTAMENT

Orientierung für heute finden

Christliche Gemeinde steht heute vor großen Herausforderungen. Wie kann eine Orientierung am Neuen Testament aussehen?

In den Schriften des Neuen Testaments begegnet uns Gemeinde auf vielfältige Weise: In den Erzählungen der Apostelgeschichte und den Anweisungen in den Briefen, ebenso in Begriffen und Bildern (Volk Gottes, Leib Christi, Tempel Gottes, usw.).

Das Seminar soll zunächst zu einem Überblick verhelfen und zugleich den Auftrag und die Gestaltung von Gemeinde in den Blick nehmen. Von da aus werden wir weiter fragen, wie das, was Gemeinde Jesu nach dem Neuen Testament kennzeichnet, in unserer Zeit aussehen kann und welche Impulse sich für uns ergeben.

Termin	Samstag, 18.02.2023; 10-17.30 Uhr
Referent	Prof. Dr. Detlef Häußer geb. 1968, Prof. für Neues Testament an der EH TABOR
Kosten	Präsenz: 59,- € (bis 4.2.2023; dann 69,- €) inkl. Mittagessen und Kaffeepause

Veränderung ist möglich!

Otto Lang

DIE KUNST VERSTEHENDER GESPRÄCHE

Gesprächsführung
in der Seelsorge

Nur mittels einfühlsamer, verstehender und Hoffnung weckender Gesprächsführung können Seelsorgerinnen und Seelsorger effektiv beraten und werden zu gesuchten Gesprächspartnerinnen und Gesprächspartnern. Für gelingende Seelsorgegespräche ist es wichtig, die unterschiedlichen Dimensionen der Probleme zu erfassen, die Aufmerksamkeit der Ratsuchenden auf eigene Ressourcen zu lenken und ihre Handlungsspielräume zu erweitern.

Dieses Seminar vermittelt Grundlagen und Voraussetzungen für einen gelingenden Beratungsprozess und gibt konkrete Hinweise zum Ablauf eines Beratungsgesprächs. Es bietet Hilfen für ressourcenorientiertes Arbeiten mit praktischen Übungen und leicht anwendbaren Interventionen für das Tür- und Angelgespräch.

Termin	Samstag, 18.2.2023; 10-17.30 Uhr
Referent	Otto Lang Hassloch, geb. 1961, Pastor und Heilpraktiker für Psychotherapie in eigener Praxis
Kosten	Präsenz: 59,- € (bis 4.2.2023; dann 69,- €) inkl. Mittagessen und Kaffeepause

Gott beruft und begabt Menschen,
seine Gemeinde zu entwickeln
und zu seinen Zielen zu führen.
Dabei mitzuhelfen ist eine wunderschöne Aufgabe
und ein spannendes Abenteuer.

Matthias Frey

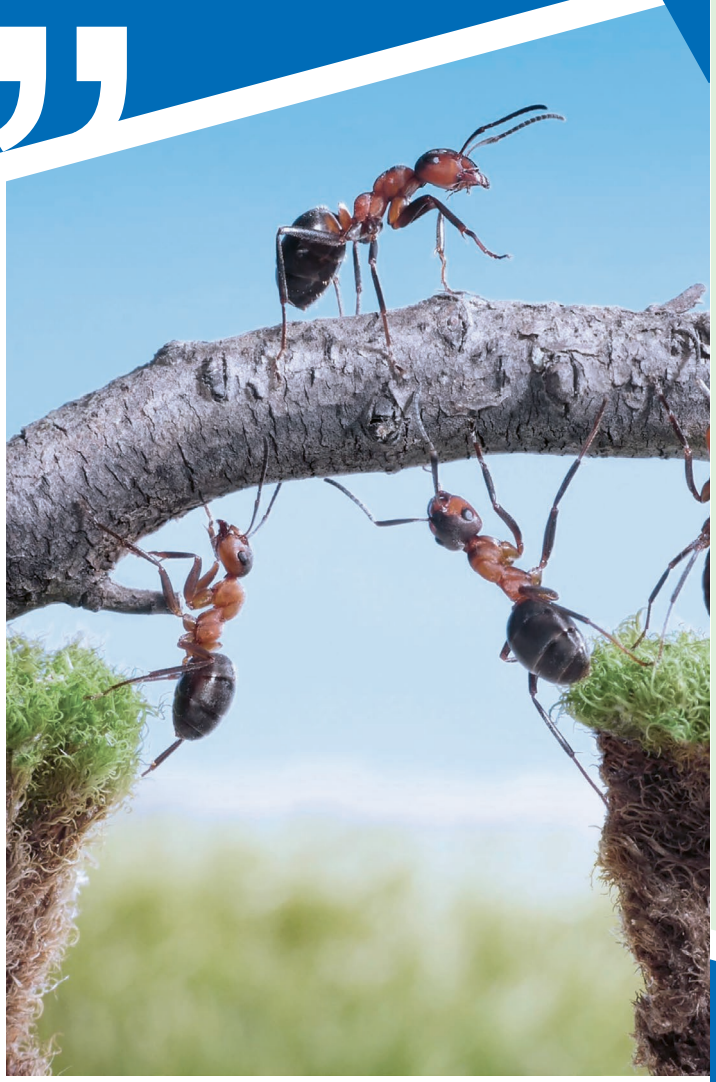

ALS TEAM EFFEKTIV UND BEGEISTERT ZUSAMMENARBEITEN

Mitarbeitende führen, motivieren,
gemeinsam Gottes Ziele erreichen

In jeder Gemeinde wirken unterschiedliche Teams zusammen. Was brauchen diese Teams, um motiviert arbeiten zu können? Wie setzt sich ein gutes Team zusammen?
Wie findet man motivierte Mitarbeitende? Wie entstehen geistliche Gemeinschaft und eine gesunde Teamkultur?
Wie verteilen sich die Schwerpunkte zwischen haupt- und ehrenamtlich Mitarbeitenden? Wo entstehen Bruchstellen in Teams und wie kann man Kommunikation verbessern?

Anhand von Theorie und Praxisbeispielen sowie Austausch- und Mitmachrunden entdecken wir Wege, wie die Zusammenarbeit und das Miteinander in der Gemeinde besser gelingen können.

Termin	Samstag, 1.4.2023; 10-17.30 Uhr
Referent	Direktor Matthias Frey geb. 1968, Direktor der Studien- und Lebensgemeinschaft TABOR
Kosten	Präsenz: 59,- € (bis 18.3.2023; dann 69,- €) inkl. Mittagessen und Kaffeepause

Die Junge Generation ist begeistert davon,
Teil von etwas zu sein,
das größer ist als sie selbst –
Gemeinde hat das Potenzial,
genau dort Vision zu vermitteln.

Felix Padur

WIE „TICKT“ DIE JUNGE GENERATION?

„Millennials“ verstehen lernen
und für Gemeinde begeistern

Wer oder was ist diese „Junge Generation“, von der man so oft spricht? Was macht sie aus, wofür lässt sie sich begeistern? Wofür schlägt ihr Herz und was geht aus ihrer Sicht in Gemeinde mal so gar nicht?

Wir schauen uns gemeinsam die junge Generation an (die sog „Millennials“ – Jahrgang 1980-2000) – mit dem Ziel, sie zu verstehen und ihren Herzschlag zu spüren. Wie können sie Teil der Gemeinde von heute sein, ihre Stimme finden und Gemeinde gestalten?

Termin	Samstag, 1.4.2023; 10-17.30 Uhr
Referent	Felix Padur geb. 1988, Theologischer Referent für die Junge Generation für die Studien- und Lebensgemeinschaft TABOR in Marburg
Kosten	59,- € (bis 18.3.2023; dann 69,- €) inkl. Mittagessen und Kaffeepause

GEMEINSAM

GLAUBEN | FORSCHEN | DIENEN

Jesus im Zentrum

Talente einsetzen

staatlich anerkannter B.A.

Vielfalt und Weite

wissenschaftlicher Tiefgang

mit Christen studieren

B.A. Evangelische Theologie

Foto: Paul Nöhmande

praxistauglich

Auslandssemester möglich

begleiteter Berufseinstieg

www.eh-tabor.de

Evangelische Hochschule TABOR

Evangelische
Hochschule
TABOR

Evangelische
Hochschule
TABOR

TABOR GEMEINDE-KOLLEG

2022 / 2023

Ev. Hochschule TABOR
Dürerstraße 43, 35039 Marburg
Tel. 06421 967-431
gemeindekolleg@eh-tabor.de
www.eh-tabor.de/gemeindekolleg